

Settore Industriale di Studio

BILANCIO al 31/12/1999

CONTO ECONOMICO RICLASSIFICATO											
Valori in migliaia di lire											
Fonte dati: Bilancio di verifica											
SCOSTAMENTI											
2	VOCI	1999		1998		1997		1999/1998		1999/1997	
		Valori	%	Valori	%	Valori	%	Valori	%	Valori	%
1	Vendite lorde	5.013.018	160,1	4.687.495	161,5	4.140.415	166,5	325.523	-1,4	872.603	-6,4
3	Servizi per prod. e commercio	- 1.881.955	-60,1	- 1.784.943	-61,5	- 1.653.068	-66,5	- 97.012	1,4	- 228.887	6,4
5	RICAVI NETTI	3.131.063	100,0	2.902.552	100,0	2.487.347	100,0	228.511	0,0	643.716	0,0
7	Acquisti per produzione	1.825.022	58,3	1.657.847	57,1	1.281.545	51,5	167.175	1,2	543.478	6,8
12	ACQUISTI DI MATERIALI	1.825.022	58,3	1.657.847	57,1	1.281.545	51,5	167.175	1,2	543.478	6,8
14	VARIAZIONE RIMANENZE	14.816	0,5	- 63.464	-2,2	20.905	0,8	78.280	2,7	- 6.089	-0,3
17	Canoni di locazione	90.861	2,9	81.371	2,8	48.036	1,9	9.490	0,1	42.826	1,0
21	ACQUISTI DI SERVIZI	90.861	2,9	81.371	2,8	48.036	1,9	9.490	0,1	42.826	1,0

Esercizio Analisi Bilancio

23	Costo del lavoro	418.559	13,4	403.319	13,9	327.242	13,2	15.239	-0,5	91.316	0,2
25	Spese amm.ve e generali	33.484	1,1	33.031	1,1	40.759	1,6	453	0,0	7.275	-0,5
26	Accantonamenti per rischi	51.685	1,7	40.406	1,4	79.395	3,2	11.279	0,3	27.711	-1,5
28	COSTI DI STRUTTURA	503.727	16,1	476.756	16,4	447.397	18,0	26.971	-0,3	56.330	-1,9
30	RISULTATO OPER.LORDO (5-12+14-21-28)	726.269	23,2	623.114	21,5	731.275	29,4	103.156	1,7	5.005	-6,2
32	Ammortamenti	140.481	4,5	139.902	4,8	85.365	3,4	579	-0,3	55.116	1,1
34	COSTI OPERATIVI (3+12+21+28+32)	678.135	21,7	570.933	19,7	209.273	8,4	107.203	2,0	468.862	13,3
36	RISULTATO OPER.NETTO (30-32)	585.789	18,7	483.212	16,6	645.910	26,0	102.576	2,1	60.121	-7,3
38	Proventi finanziari	559.795	17,9	418.303	14,4	456.266	18,3	141.492	3,5	103.529	-0,4
39	Proventi vari	183.343	5,9	147.331	5,1	139.016	5,6	36.013	0,8	44.328	0,3
40	Spese finanziarie	- 401.186	-12,8	- 441.041	-15,2	- 313.366	-12,6	39.855	2,4	87.820	-0,2
41	Spese varie	- 15.266	-0,5	- 45.253	-1,6	- 18.776	-0,8	29.987	1,1	3.510	0,3
43	RISULTATO LORDO	912.476	29,1	562.552	19,4	909.050	36,5	349.923	9,7	3.426	-7,4
45	Imposte e tasse	253.893	8,1	214.601	7,4	385.628	15,5	39.292	0,7	131.735	-7,4
47	RISULTATO NETTO	658.582	21,0	347.951	12,0	523.422	21,0	310.631	9,0	135.161	0,0

ANALISI DEL PRODOTTO LORDO											
Valori in migliaia di lire											
Fonte dati: Bilancio di verifica											
2.P	VOCI	SCOSTAMENTI									
		1999		1998		1997		1999/1998		1999/1997	
		Valori	%	Valori	%	Valori	%	Valori	%	Valori	%
1	RICAVI NETTI	3.131.063	237,0	2.902.552	245,7	2.487.347	202,8	228.511	-8,7	643.716	34,2
2	ACQUISTI DI MATERIALI	1.825.022	138,2	1.657.847	140,3	1.281.545	104,5	167.175	-2,1	543.478	33,7
3	VARIAZIONE RIMANENZE	14.816	1,1	- 63.464	-5,4	20.905	1,7	78.280	6,5	- 6.089	-0,6
4	PRODOTTO LORDO	1.320.857	100,0	1.181.241	100,0	1.226.707	100,0	139.616	0,0	94.150	0,0
6	Canoni di locazione	90.861	6,9	81.371	6,9	48.036	3,9	9.490	0,0	42.826	3,0
9	ACQUISTI DI SERVIZI	90.861	6,9	81.371	6,9	48.036	3,9	9.490	0,0	42.826	3,0
10	Costo del lavoro	418.559	31,7	403.319	34,1	327.242	26,7	15.239	-2,4	91.316	5,0
12	Spese amm.ve e generali	33.484	2,5	33.031	2,8	40.759	3,3	453	-0,3	7.275	-0,8
13	Accantonamenti per rischi	51.685	3,9	40.406	3,4	79.395	6,5	11.279	0,5	27.711	-2,6
14	COSTI DI STRUTTURA	503.727	38,1	476.756	40,4	447.397	36,5	26.971	-2,3	56.330	1,6
15	RISULTATO OPER.LORDO (4-9-14)	726.269	55,0	623.114	52,8	731.275	59,6	103.156	2,2	5.005	-4,6
16	Ammortamenti	140.481	10,6	139.902	11,8	85.365	7,0	579	-1,2	55.116	3,6
17	RISULTATO OPER.NETTO (15-16)	585.789	44,3	483.212	40,9	645.910	52,7	102.576	3,4	60.121	-8,4
18	Proventi finanziari	559.795	42,4	418.303	35,4	456.266	37,2	141.492	7,0	103.529	5,2
19	Proventi vari	183.343	13,9	147.331	12,5	139.016	11,3	36.013	1,4	44.328	2,6
20	Spese finanziarie	- 401.186	-30,4	- 441.041	-37,3	- 313.366	-25,5	39.855	6,9	87.820	-4,9
21	Spese varie	- 15.266	-1,2	- 45.253	-3,8	- 18.776	-1,5	29.987	2,6	3.510	0,3
22	RISULTATO LORDO	912.476	69,1	562.552	47,6	909.050	74,1	349.923	21,5	3.426	-5,0
23	Imposte e tasse	253.893	19,2	214.601	18,2	385.628	31,4	39.292	1,0	131.735	###
24	RISULTATO NETTO	658.582	49,9	347.951	29,5	523.422	42,7	310.631	20,4	135.161	7,2

Settore Industriale di Studio

BILANCIO al 31/12/1999

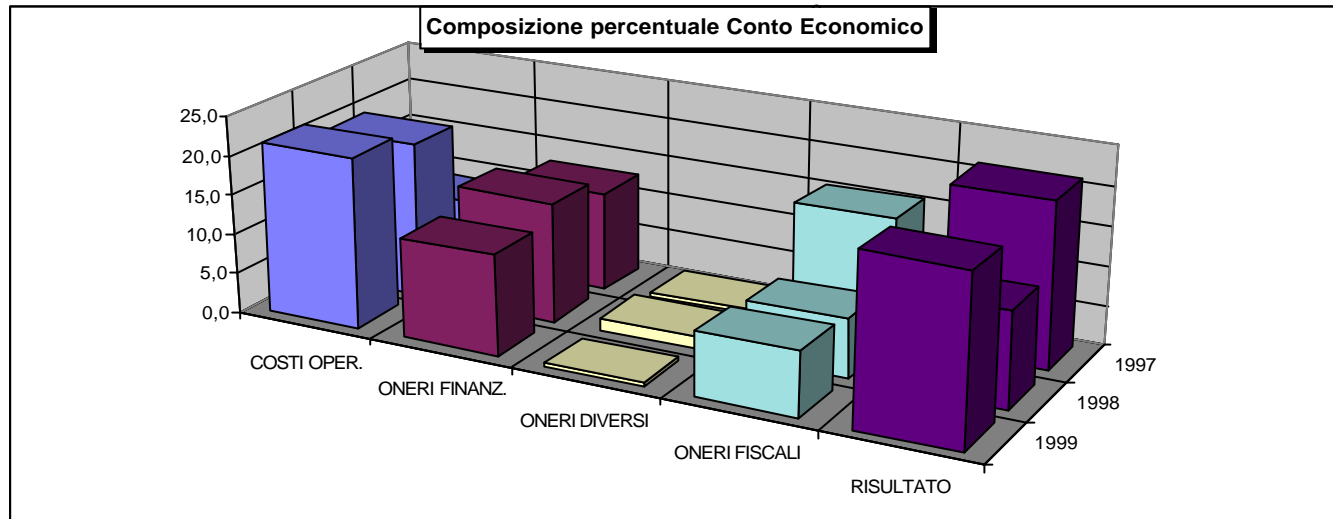

Valori in migliaia di lire

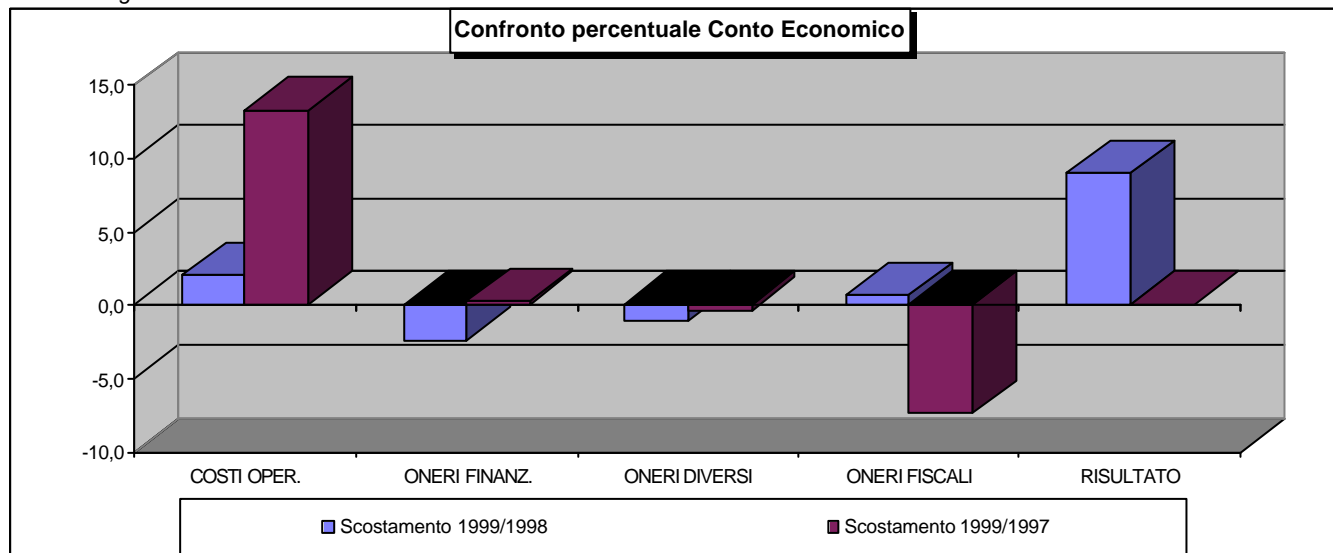

Settore Industriale di Studio

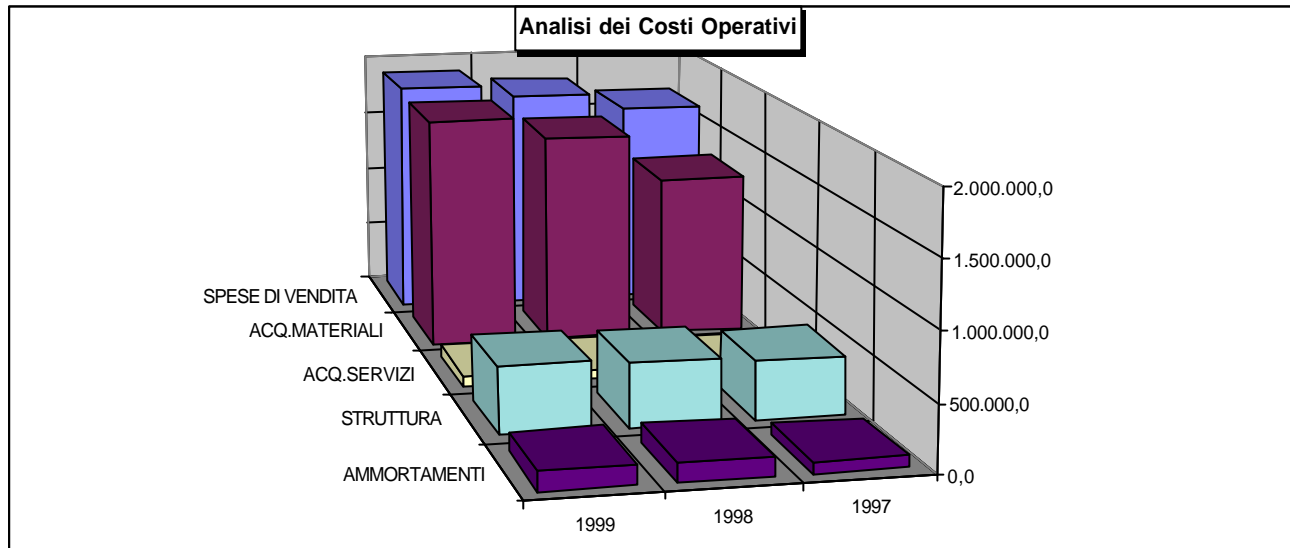

Settore Industriale di Studio

BILANCIO al 31/12/1999

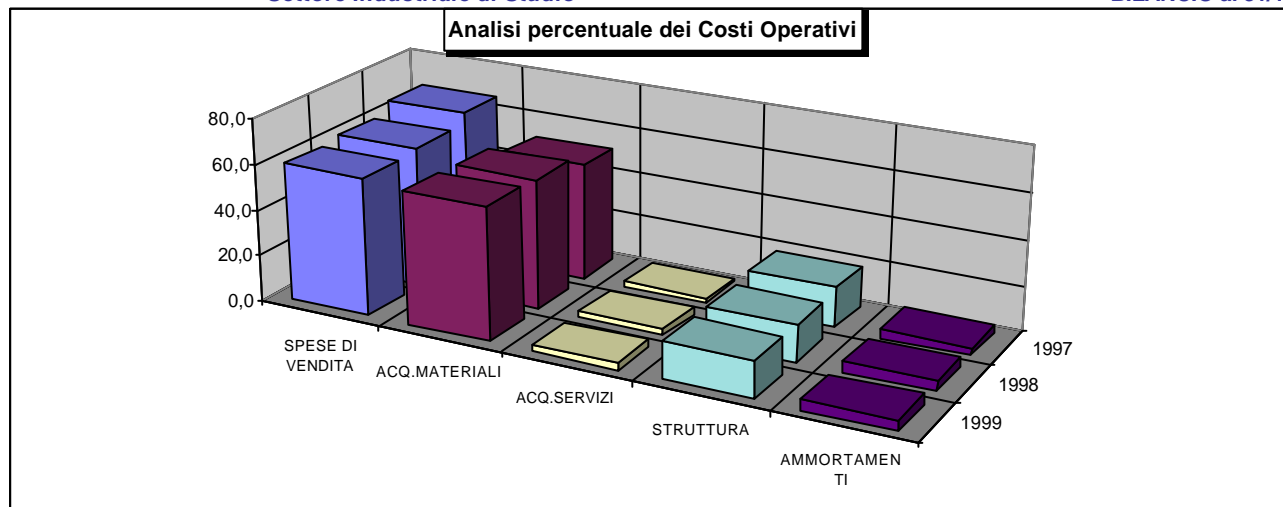

Valori in migliaia di lire

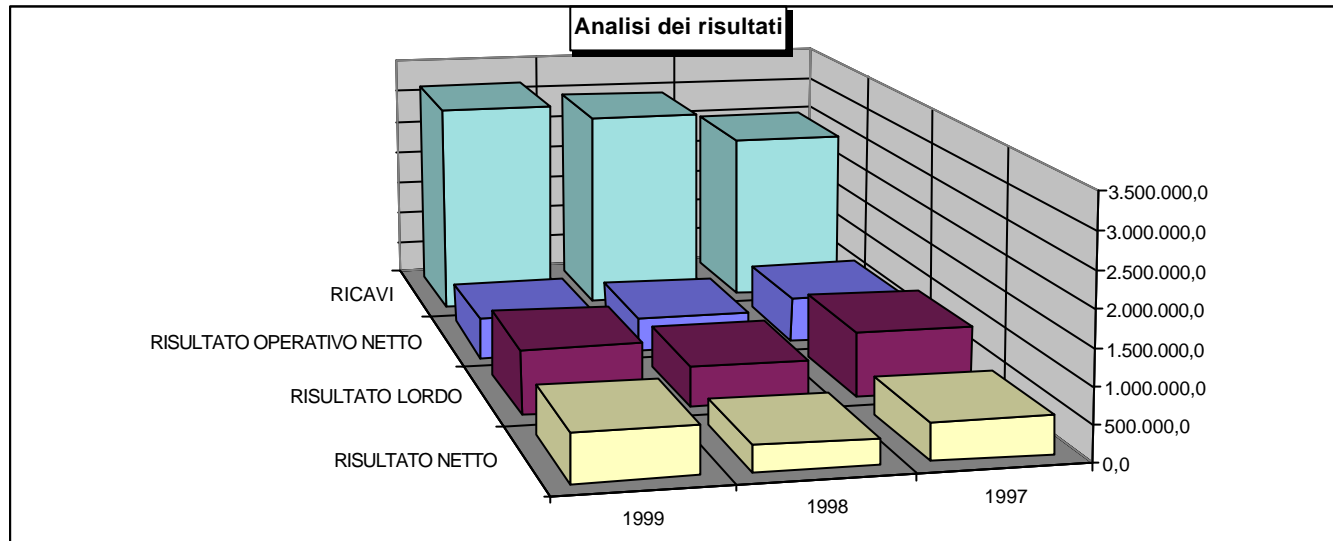

Settore Industriale di Studio

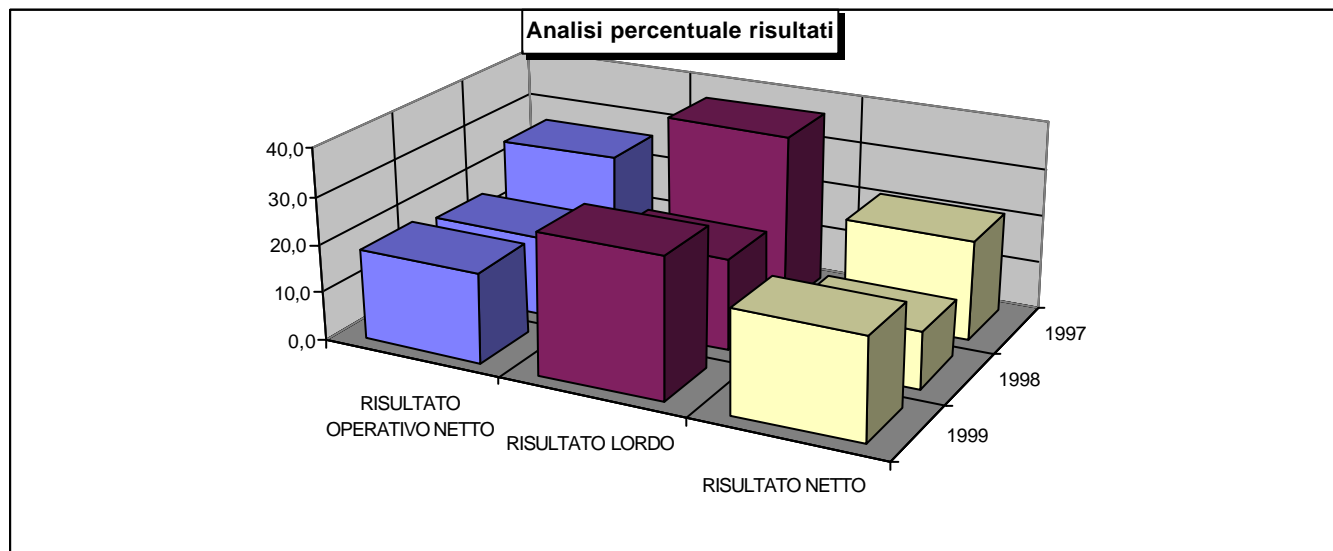

Settore Industriale di Studio

BILANCIO al 31/12/1999

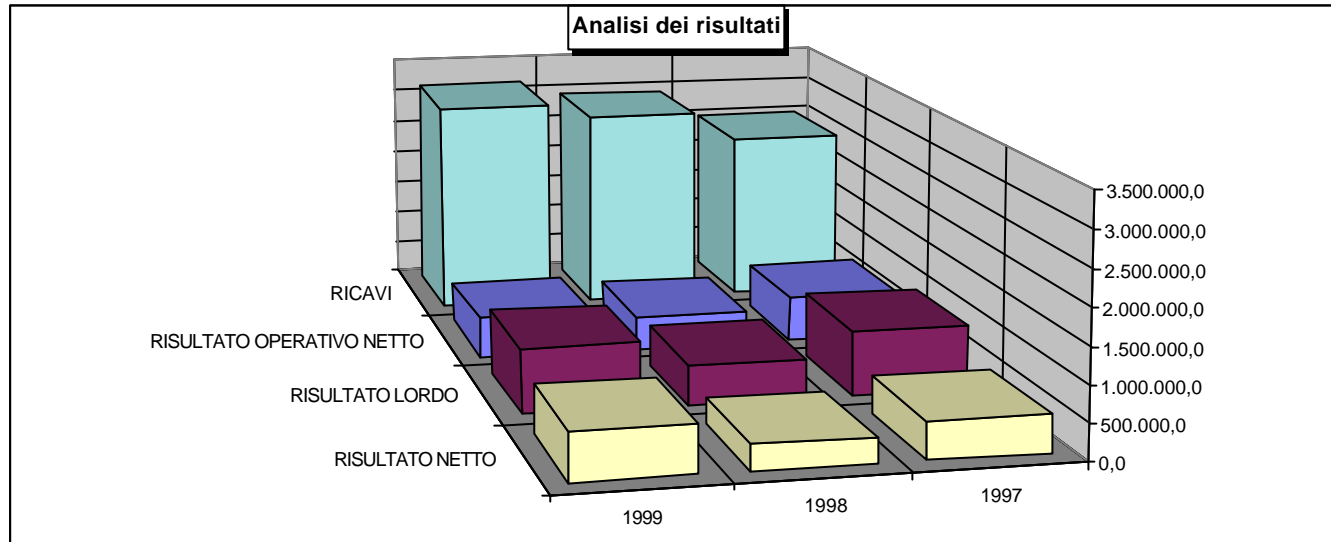

Valori in migliaia di lire

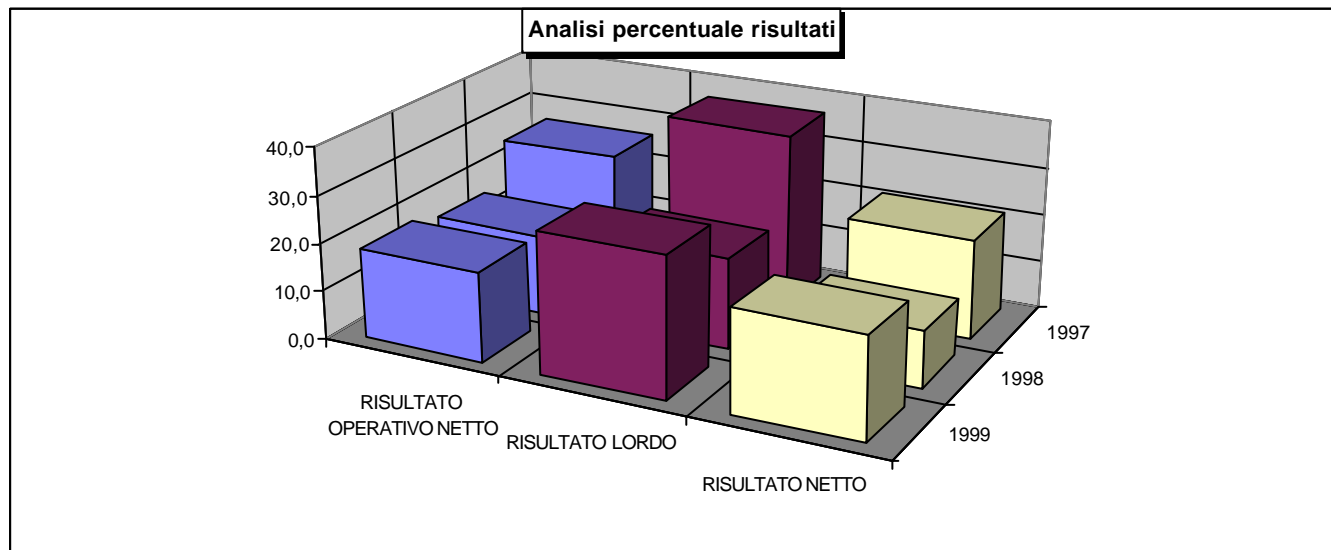

Valori Economici

Settore Industriale di Studio

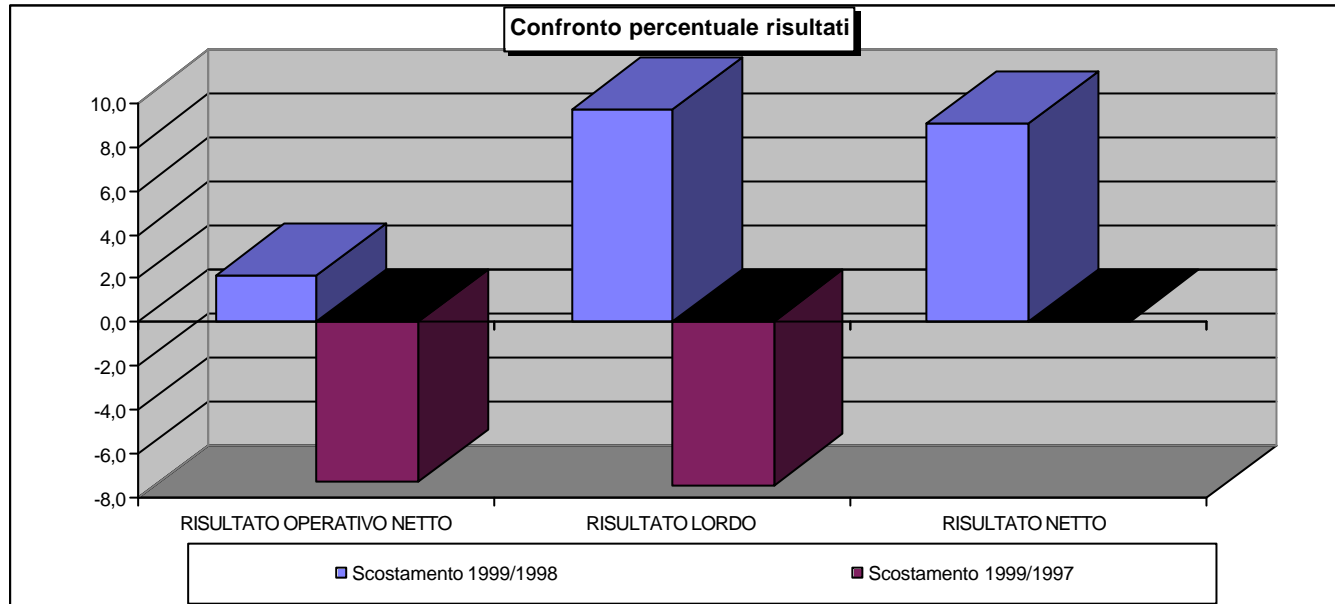

Settore Industriale di Studio

BILANCIO al 31/12/1999

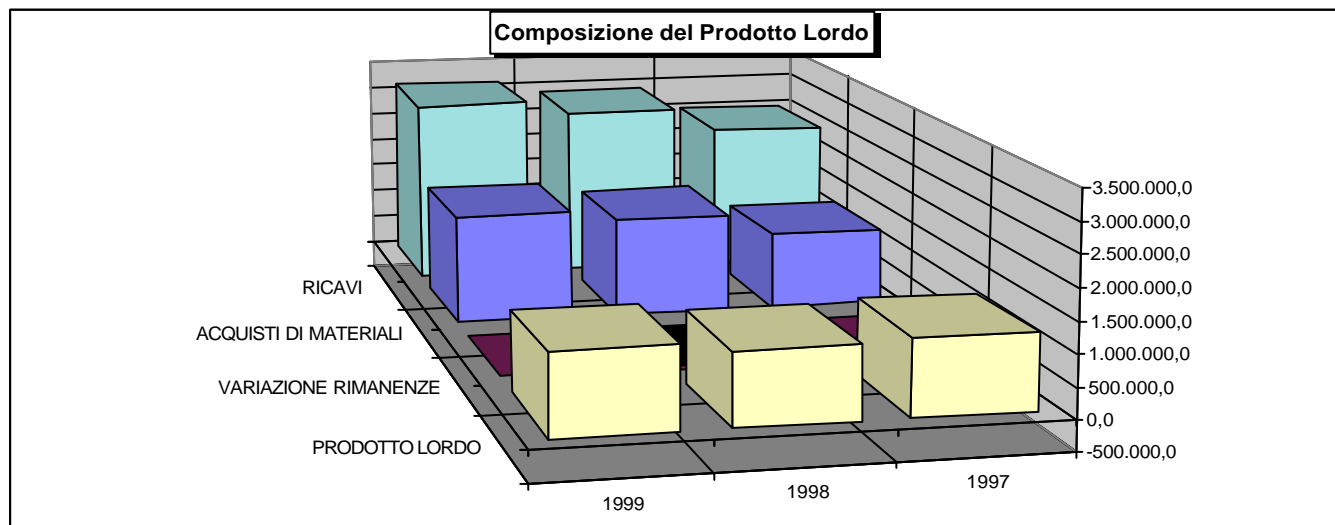

Valori in migliaia di lire

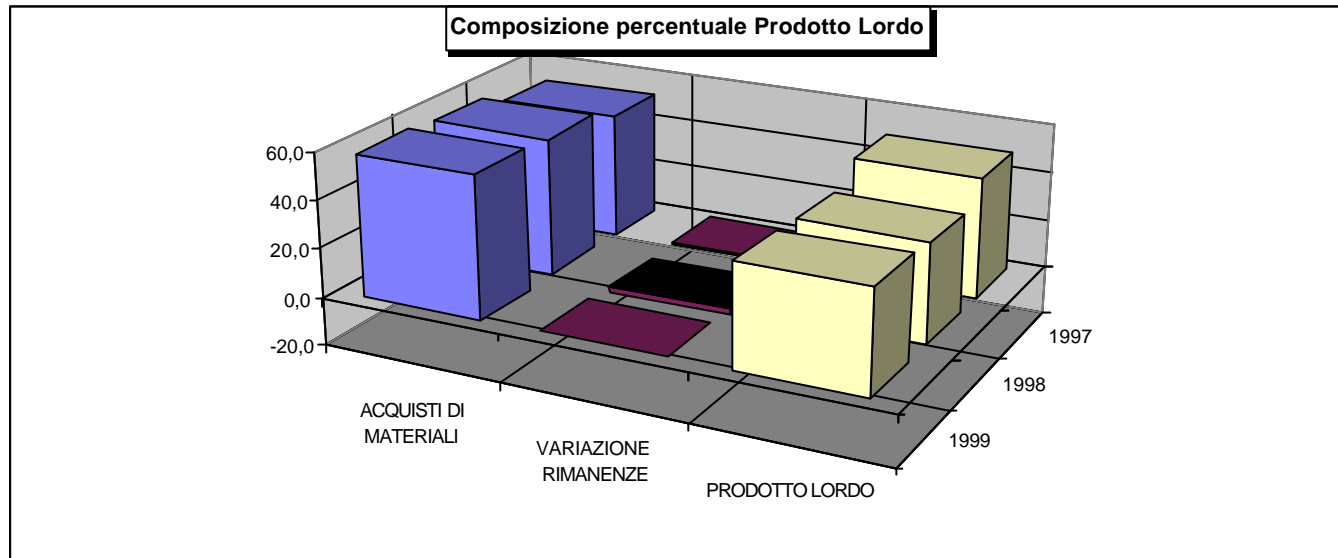

Settore Industriale di Studio

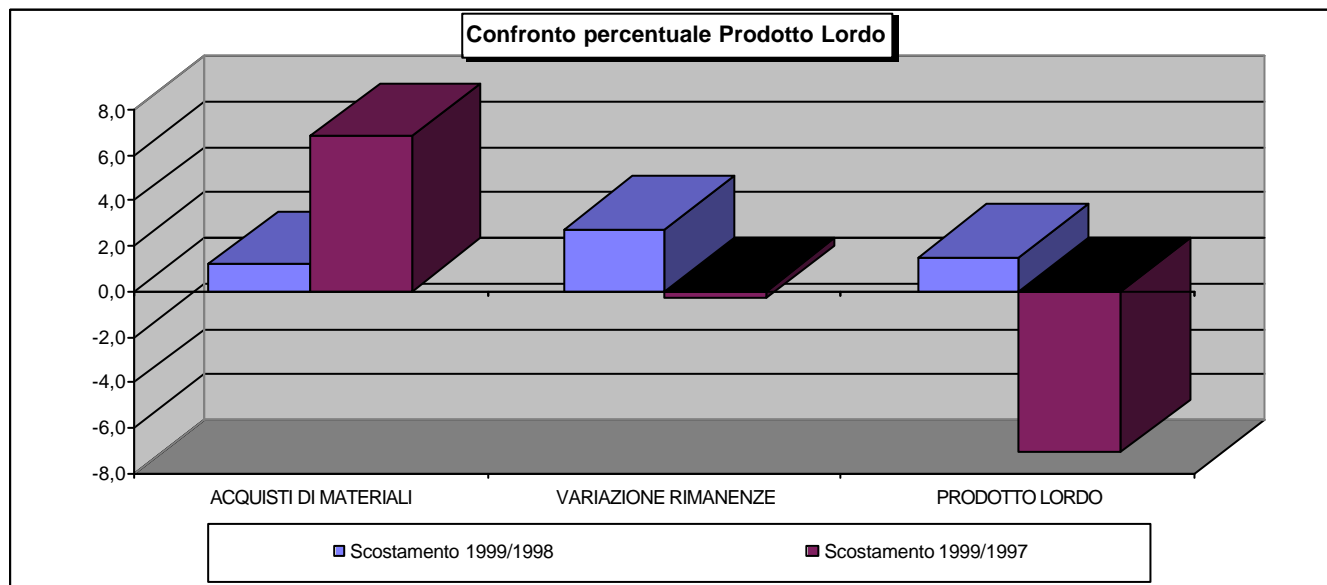

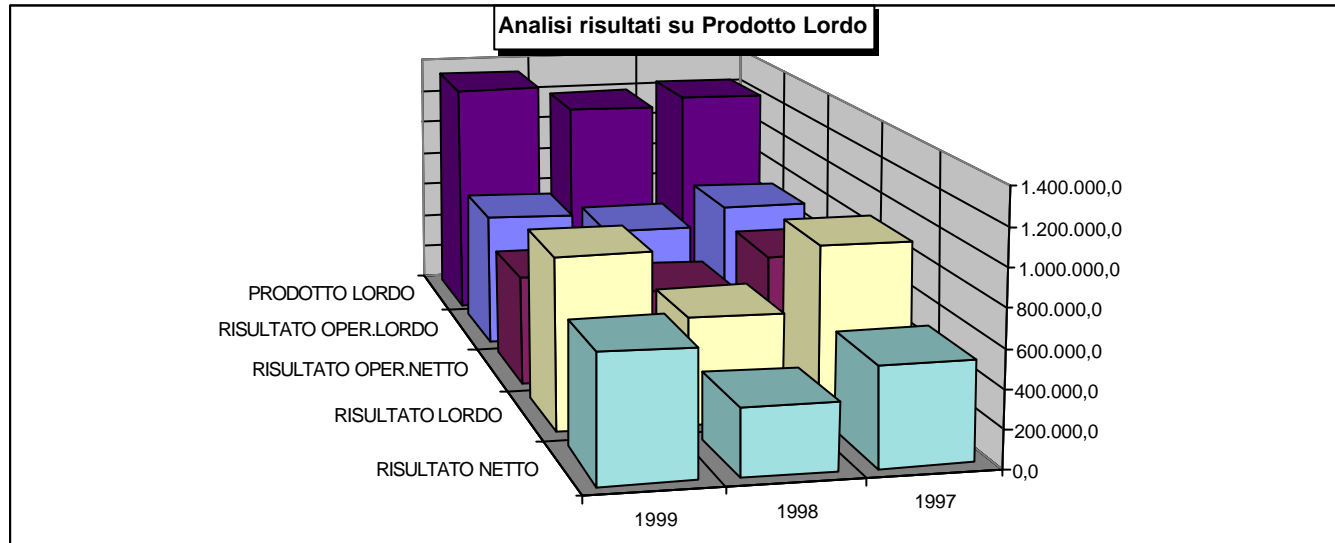

Valori in migliaia di lire

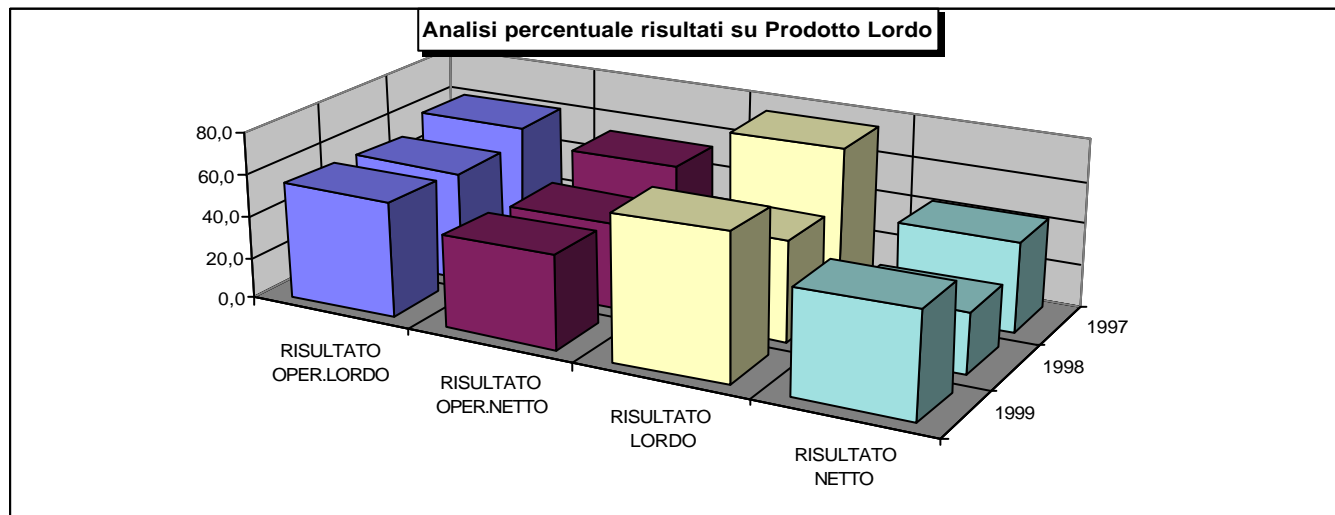

Settore Industriale di Studio

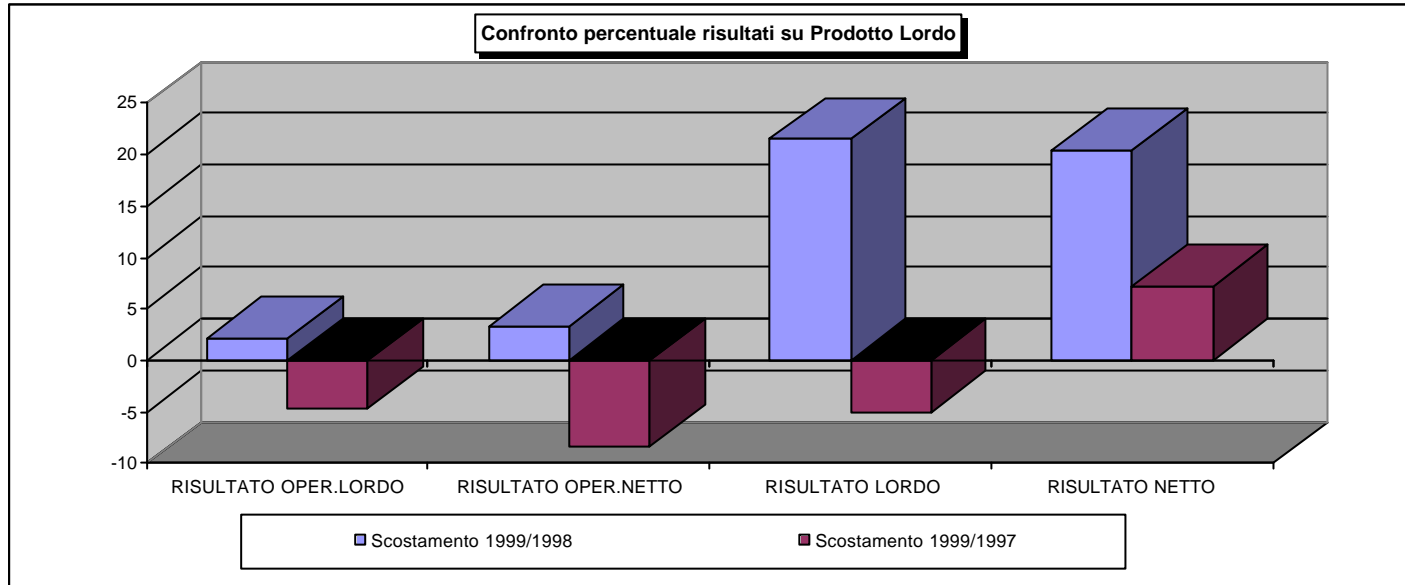

Settore Industriale di Studio

BILANCIO al 31/12/1999

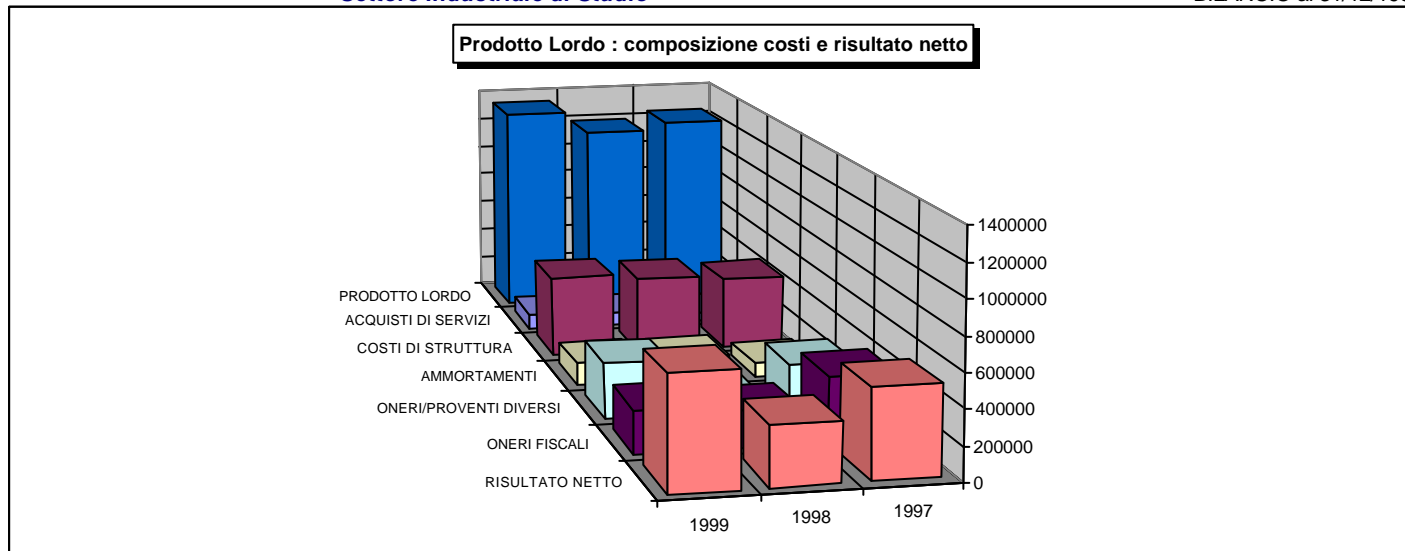

Esercizio Analisi Bilancio

Valori in migliaia di lire

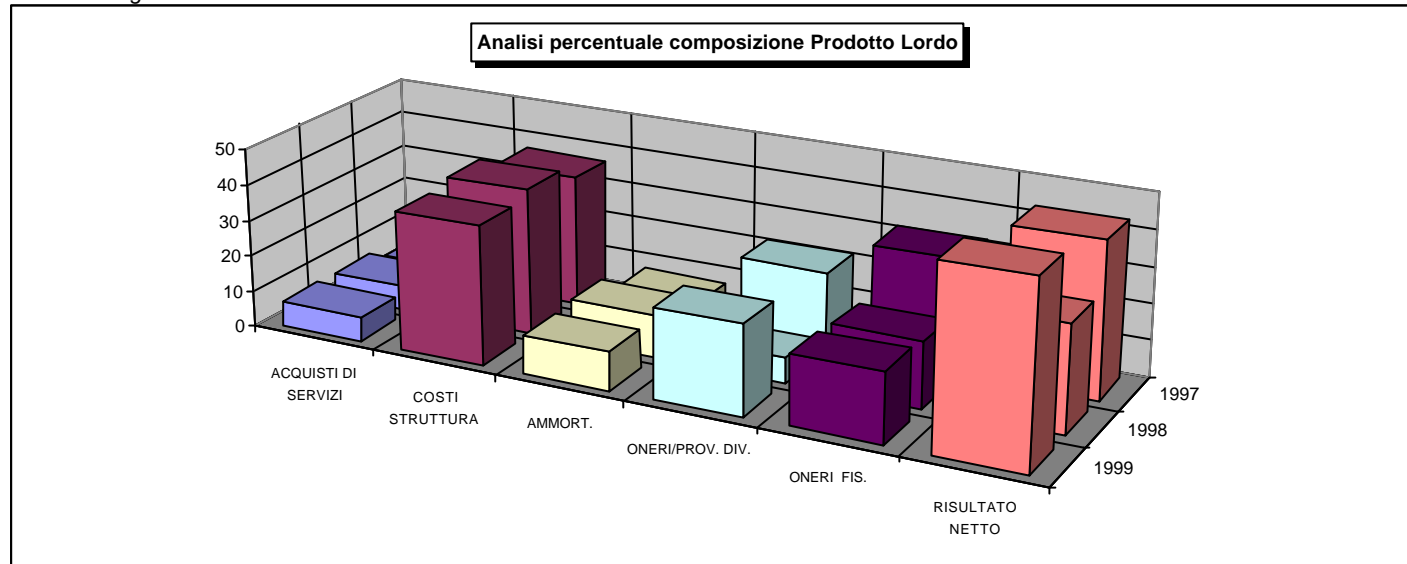

Settore Industriale di Studio

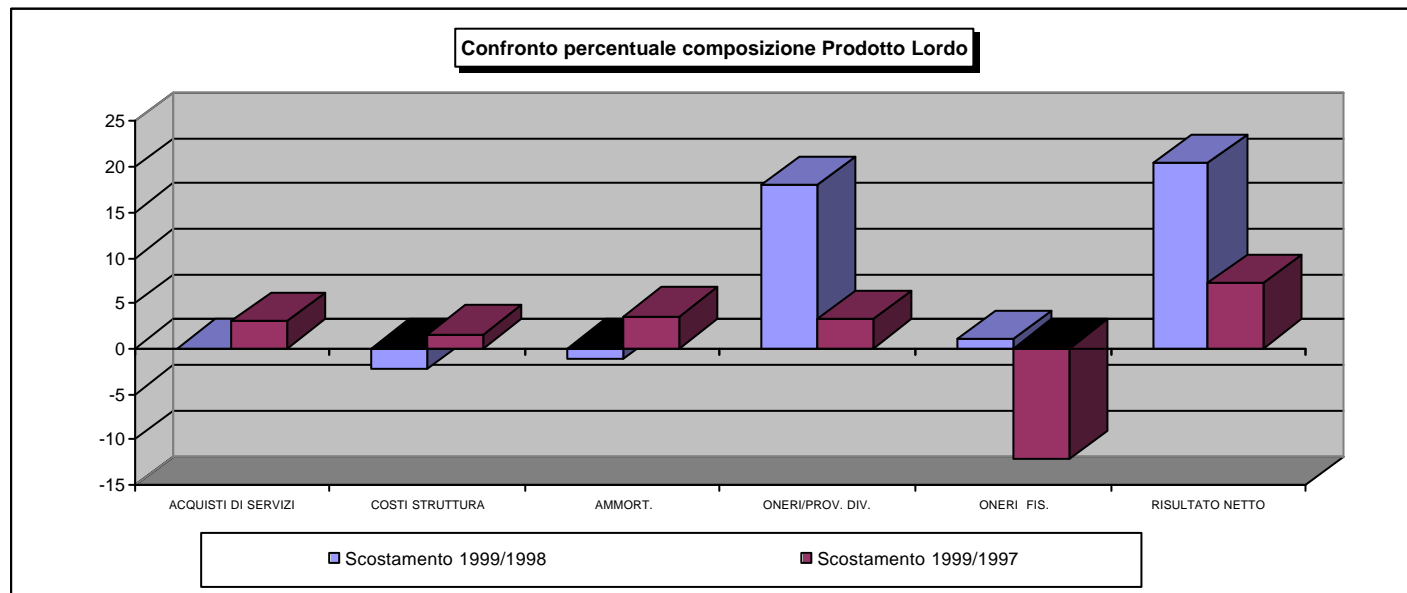

Valori Economici

Settore Industriale di Studio

BILANCIO al 31/12/1999

VALORE AGGIUNTO : composizione dei ricavi e apporti di terzi											
Valori in migliaia di lire											
Fonte dati: Bilancio di verifica											
SCOSTAMENTI											
2.1	VOCI	1999		1998		1997		1999/1998		1999/1997	
		Valori	%	Valori	%	Valori	%	Valori	%	Valori	%
1	Vendite nette	5.013.018	87,1	4.687.495	89,2	4.140.415	87,4	325.523	-2,1	872.603	-0,3
2	Proventi finanziari	559.795	9,7	418.303	8,0	456.266	9,6	141.492	1,7	103.529	0,1
3	Proventi vari	183.343	3,2	147.331	2,8	139.016	2,9	36.013	0,4	44.328	0,3
5	RICAVI E PROVENTI	5.756.156	100,0	5.253.129	100,0	4.735.697	100,0	503.028	0,0	1.020.460	0,0
7	VARIAZIONE RIMANENZE	14.816	0,3	- 63.464	-1,2	20.905	0,4	78.280	1,5	- 6.089	-0,1
9	Acquisti di beni	1.825.022	31,7	1.657.847	31,6	1.281.545	27,1	167.175	0,1	543.478	4,6
10	Acquisti di servizi esterni	1.972.816	34,3	1.866.314	35,5	1.701.104	35,9	106.502	-1,2	271.712	-1,6
12	COSTI ESTERNI	3.797.838	66,0	3.524.161	67,1	2.982.648	63,0	273.677	-1,1	815.190	3,0
14	VALORE AGGIUNTO 5+7-12	1.973.135	34,3	1.665.504	31,7	1.773.953	37,5	307.631	2,6	199.181	-3,2

La differenza tra il valore della produzione e l'insieme dei costi sostenuti per l'ottenimento di tale valore (costi per l'acquisto di materie prime e servizi) viene definita come il "Valore Aggiunto" che l'impresa attribuisce ai suddetti materiali e servizi. Questo indicatore puo' essere utilizzato in alternativa al risultato dell'esercizio per misurare la capacita' dell'impresa di generare "redditi".

Settore Industriale di Studio

BILANCIO al 31/12/1999

COMPOSIZIONE DEL VALORE AGGIUNTO

Valori in migliaia di lire

Fonte dati: Bilancio di verifica

2.2 VOCI		SCOSTAMENTI									
		1999		1998		1997		1999/1998		1999/1997	
		Valori	%	Valori	%	Valori	%	Valori	%	Valori	%
1	COSTO del PERSONALE	418.559	21,2	403.319	24,2	327.242	18,4	15.239	-3,0	91.316	2,8
2	AMMORTAMENTI	140.481	7,1	139.902	8,4	85.365	4,8	579	-1,3	55.116	2,3
3	ALTRI COSTI dell' ESERCIZIO	100.434	5,1	118.690	7,1	138.930	7,8	- 18.256	-2,0	- 38.497	-2,7
4	ONERI FINANZIARI	401.186	20,3	441.041	26,5	313.366	17,7	- 39.855	-6,2	87.820	2,6
5	IMPOSTE E TASSE	253.893	12,9	214.601	12,9	385.628	21,7	39.292	0,0	- 131.735	-8,8
6	RISULTATO dell' ESERCIZIO	658.582	33,4	347.951	20,9	523.422	29,5	310.631	12,5	135.161	3,9
8	VALORE AGGIUNTO	1.973.135	100,0	1.665.504	100,0	1.773.953	100,0	307.631	0,0	199.181	0,0

Il valore aggiunto puo' essere determinato come sommatoria delle remunerazioni corrisposte ai fattori produttivi impiegati all'interno dell'impresa (personale, beni di investimento, capitali finanziari, capitali dei soci) piu' le imposte. Costituisce un significativo indicatore sulla redditivita' ed il dimensionamento dell'impresa.

Settore Industriale di Studio

BILANCIO al 31/12/1999

Composizione del Valore Aggiunto

1999

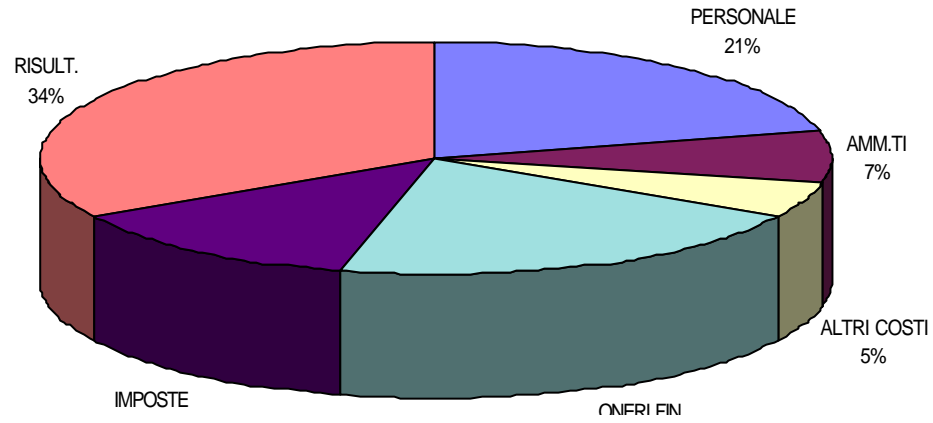

1998

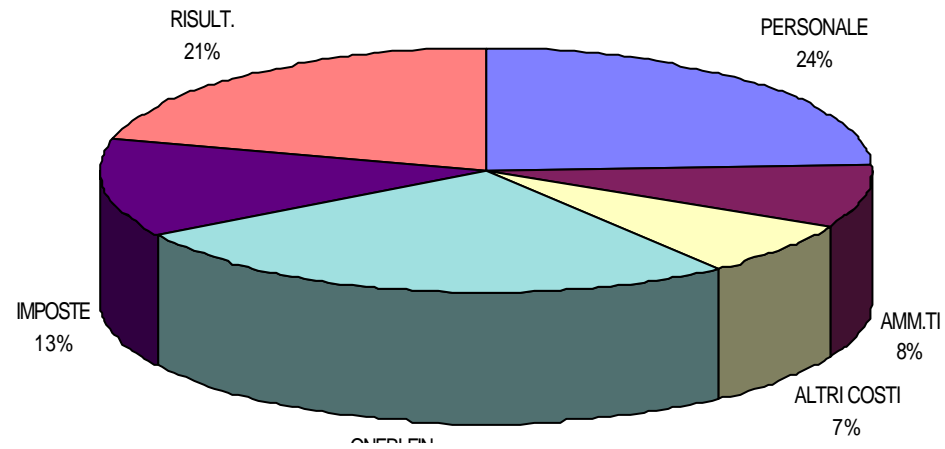

Composizione del Valore Aggiunto

1997

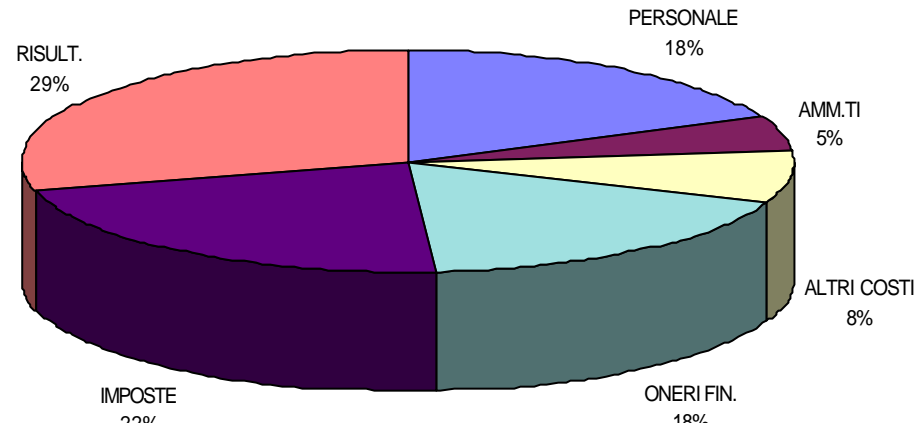

Settore Industriale di Studio

Confronto percentuale Valore Aggiunto

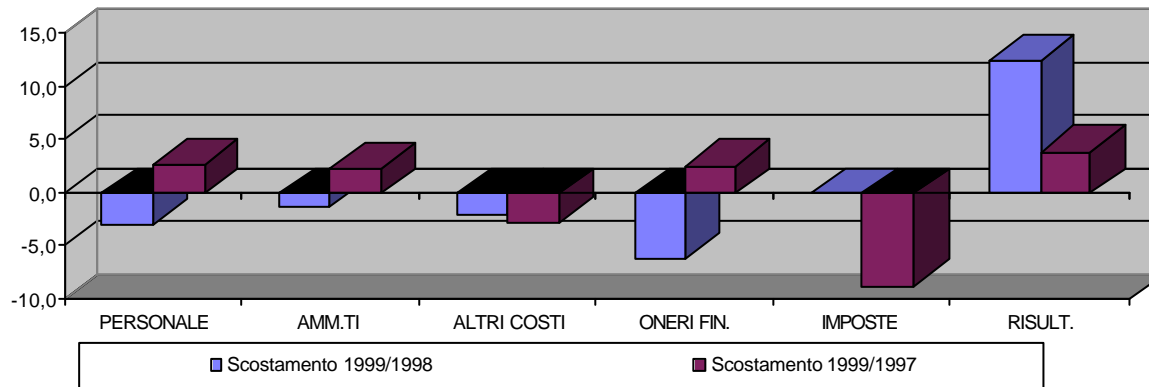

Settore Industriale di Studio

BILANCIO al 31/12/1999

FATTURATO DI PAREGGIO											
Valori in migliaia di lire											
Fonte dati: Bilancio di verifica											
2.3	VOCI	1999		1998		1997		1999/1998		1999/1997	
		Valori	%	Valori	%	Valori	%	Valori	%	Valori	%
1	Vendite lorde	5.013.018	100,0	4.687.495	100,0	4.140.415	100,0	325.523	0,0	872.603	0,0
4	FATTURATO	5.013.018	100,0	4.687.495	100,0	4.140.415	100,0	325.523	0,0	872.603	0,0
6	Spese di vendita	1.881.955	37,5	1.784.943	38,1	1.653.068	39,9	97.012	-0,6	228.887	-2,4
7	Acquisti di materiali	1.825.022	36,4	1.657.847	35,4	1.281.545	31,0	167.175	1,0	543.478	5,4
9	TOTALE COSTI VARIABILI	3.706.977	73,9	3.442.790	73,4	2.934.613	70,9	264.187	0,5	772.364	3,0
11	VARIAZIONE RIMANENZE	14.816	0,3	- 63.464	-1,4	20.905	0,5	78.280	1,7	- 6.089	-0,2
13	MARGINE DI CONTRIBUZ. 4-9+11	1.320.857	26,3	1.181.241	25,2	1.226.707	29,6	139.616	1,1	94.150	-3,3
15	Acquisti di servizi	90.861	1,8	81.371	1,7	48.036	1,2	9.490	0,1	42.826	0,6
16	Costi di struttura	503.727	10,0	476.756	10,2	447.397	10,8	26.971	-0,2	56.330	-0,8
17	Ammortamenti	140.481	2,8	139.902	3,0	85.365	2,1	579	-0,2	55.116	0,7
19	TOTALE COSTI FISSI	735.069	14,7	698.029	14,9	580.797	14,0	37.040	-0,2	154.271	0,7
21	Oneri (Proventi) finanziari	- 158.609	-3,2	22.738	0,5	- 142.900	-3,5	- 181.347	-3,7	- 15.709	0,3
22	Oneri (Proventi) diversi	- 168.078	-3,4	- 102.078	-2,2	- 120.240	-2,9	- 66.000	-1,2	- 47.838	-0,5
23	Imposte e tasse	253.893	5,1	214.601	4,6	385.628	9,3	39.292	0,5	- 131.735	-4,2
24	RISULTATO NETTO	658.582	13,1	347.951	7,4	523.422	12,6	310.631	5,7	135.161	0,5
25	FATTURATO DI PAREGGIO (19+21+22+23) / (13/4)	2.513.517	50,1	3.306.728	70,5	2.373.748	57,3	- 793.211	-20,4	139.769	-7,2

L'analisi del punto di pareggio ha il suo fondamento logico nella classificazione dei costi secondo la loro variabilità. Sono considerati variabili quei costi il cui ammontare globale varia in proporzione diretta con il livello della produzione; sono considerati fissi quei costi il cui ammontare globale resta sostanzialmente invariato al variare della produzione. Il fatturato che risulta pari al totale dei costi, viene definito "fatturato di pareggio" e viene calcolato applicando la formula: costi fissi / (margine di contribuzione / ricavi di vendita).

Settore Industriale di Studio

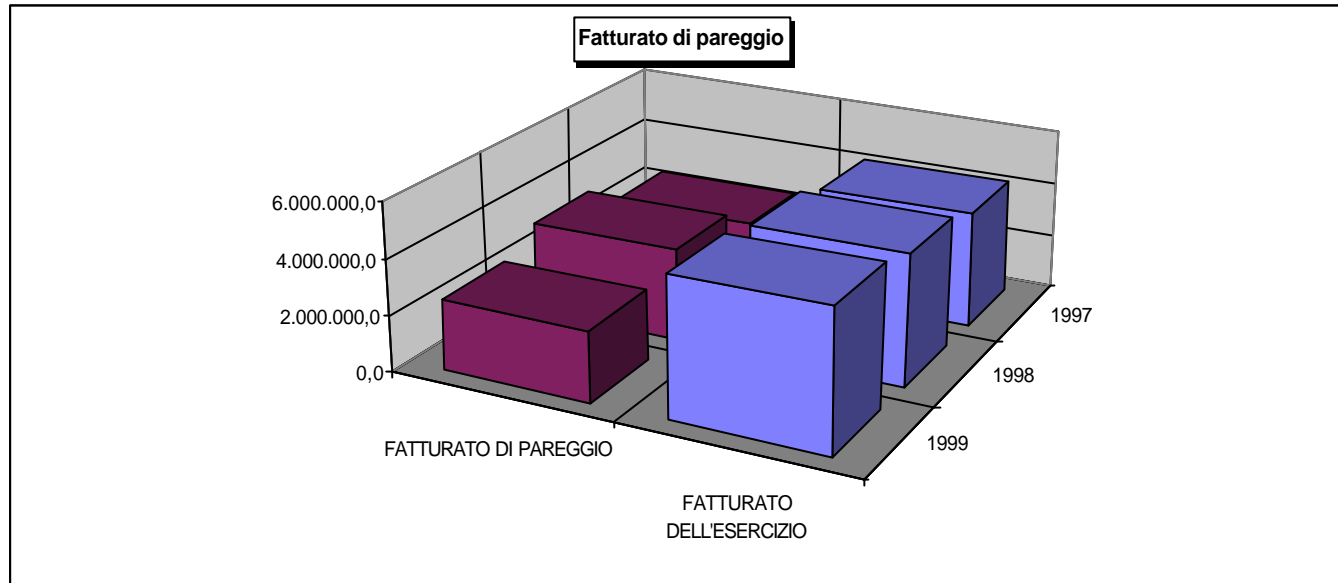

Settore Industriale di Studio

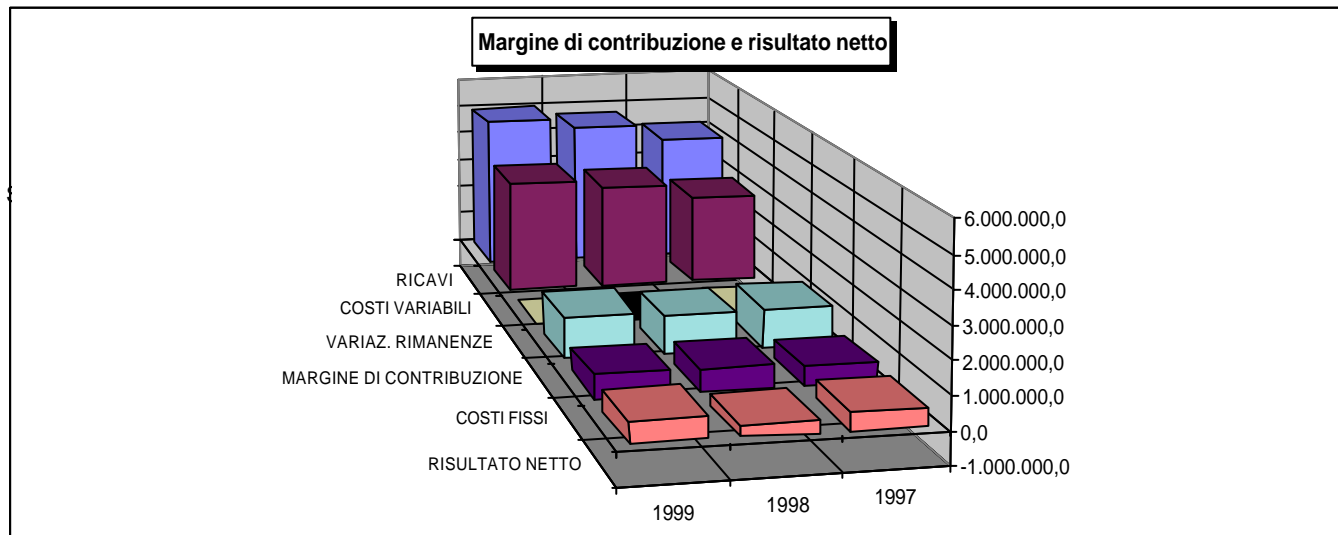

Valori in migliaia di lire

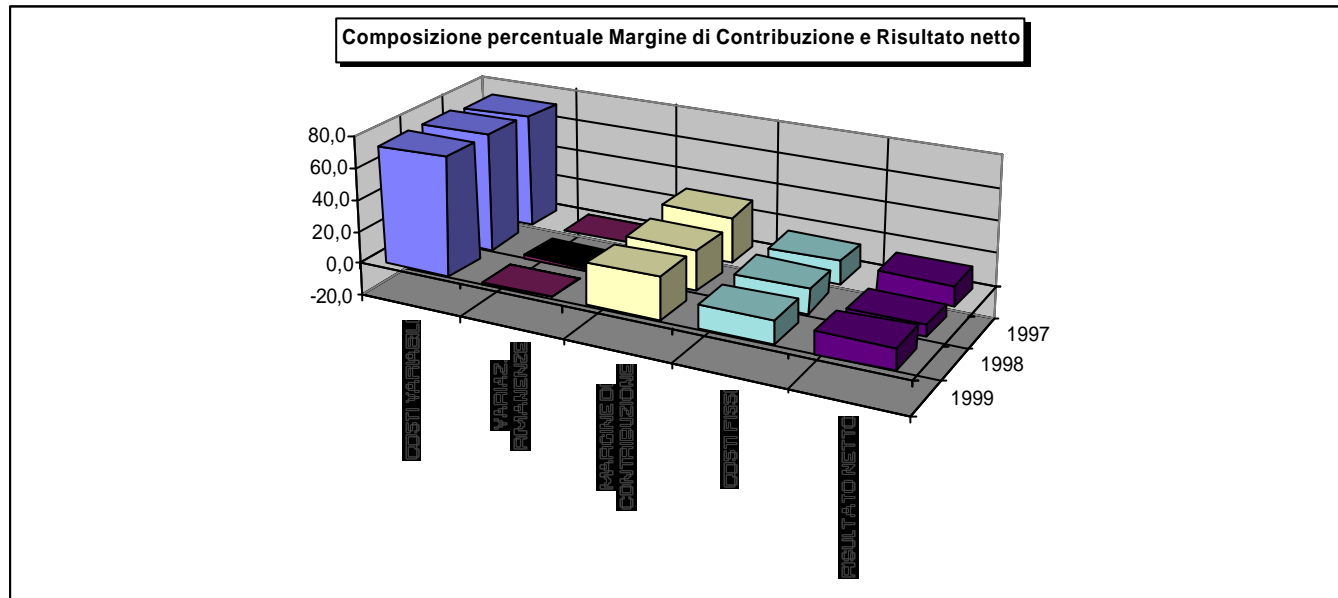

Settore Industriale di Studio

