

Settore Industriale di Studio

BILANCIO al 31/12/1999

INDICI DI BILANCIO						
Valori in percentuale						
Fonte dati: Prospetto di Bilancio						
4	INDICI DI BILANCIO	Valori %			SCOSTAMENTI	
		1999	1998	1997	1999/1998	1999/1997
	INDICI DI STRUTTURA FINANZIARIA					
1.1	Indice di indebitamento	138,4	139,4	126,0	-1,0	12,4
1.2	Indice di copertura primario	91,2	85,8	95,4	5,4	-4,2
1.3	Indice di copertura secondario	99,7	93,0	102,5	6,7	-2,8
	INDICI DI TESORERIA					
2.1	Indice di liquidita' primario	5,6	8,0	8,7	-2,4	-3,1
2.2	Indice di liquidita' secondario	83,3	77,3	85,5	6,0	-2,2
2.3	Indice di disponibilita'	99,7	93,8	102,2	5,9	-2,5
	INDICI DI REDDITIVITA'					
3.1.1	Redditivita' delle vendite (R.O.S.)	14,0	12,3	17,6	1,7	-3,6
3.2.1	Redditivita' delle attivita' (R.O.I.)	19,1	17,0	23,1	2,1	-4,0
3.3.6	Redditivita' del capitale netto (R.O.E.)	26,5	14,4	21,9	12,1	4,6
3.4.1	Onerosita' media dei debiti (R.O.D.)	7,8	7,4	8,5	0,4	-0,7
	INDICI DI EFFICIENZA	VALORI ASSOLUTI				
1.1	Rotazione delle attivita'	0,8	0,8	0,8	0,0	0,0
1.2	Rotazione del capitale investito operativo	1,4	1,4	1,3	0,0	0,1
1.3	Rotazione delle rimanenze	9,4	9,4	8,7	0,0	0,7
2.1	Giorni di dilazione sui crediti commerciali	95	99	110	-4	-15,0
2.2	Giorni di dilazione sui debiti commerciali	74	79	88	-5	-14,0

Settore Industriale di Studio

BILANCIO al 31/12/1999

INDICI DI BILANCIO						
Valori in percentuale						
Fonte dati: Prospetto di Bilancio						
4.1	INDICI DI STRUTTURA FINANZIARIA	Valori %			SCOSTAMENTI	
		1999	1998	1997	1999/1998	1999/1997
1	INDICE DI INDEBITAMENTO	138,4	139,4	126,0	-1,0	12,4
2	INDICE DI COPERTURA PRIMARIO	91,2	85,8	95,4	5,4	-4,2
3	INDICE DI COPERTURA SECONDARIO	99,7	93,0	102,5	6,7	-2,8

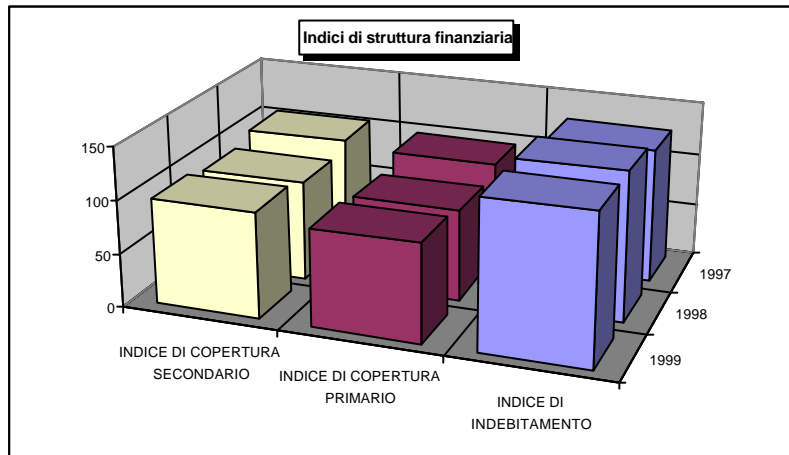

Settore Industriale di Studio

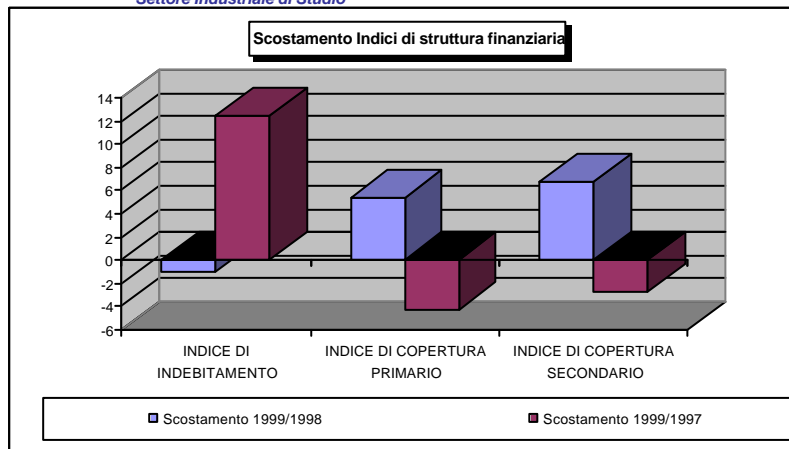

Settore Industriale di Studio

BILANCIO al 31/12/1999

INDICI DI BILANCIO						
Valori in percentuale						
Fonte dati: Prospetto di Bilancio						
4.2	INDICI DI TESORERIA	Valori %			SCOSTAMENTI	
		1999	1998	1997	1999/1998	1999/1997
1	INDICE DI LIQUIDITA' PRIMARIO	5,6	8,0	8,7	-2,4	-3,1
2	INDICE DI LIQUIDITA' SECONDARIO	83,3	77,3	85,5	6,0	-2,2
3	INDICE DI DISPONIBILITA'	99,7	93,8	102,2	5,9	-2,5

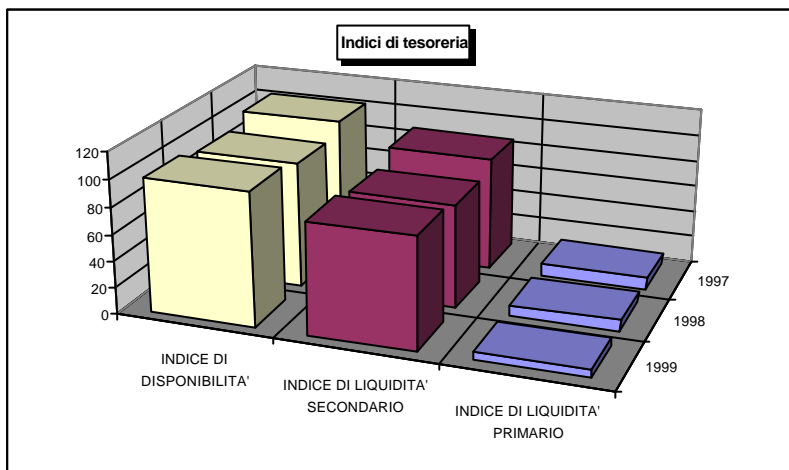

Settore Industriale di Studio

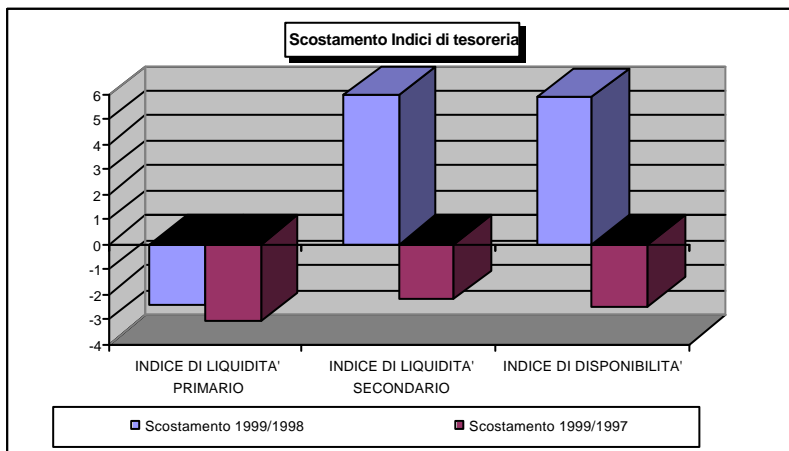

Settore Industriale di Studio

BILANCIO al 31/12/1999

INDICI DI BILANCIO						
Valori in percentuale						
Fonte dati: Prospetto di Bilancio						
4.3	INDICI DI REDDITIVITA'	Valori %			SCOSTAMENTI	
		1999	1998	1997	1999/1998	1999/1997
	Incidenza sui RICAVI delle VENDITE del...				0	0
1.1	Risultato della produzione (R.O.S.)	14,0	12,3	17,6	1,7	-3,6
1.2	Risultato gestione finanziaria	3,2	-0,5	3,5	3,7	-0,3
1.3	Risultato gestione straordinaria	1,1	0,2	0,9	0,9	0,2
1.4	Risultato lordo	18,3	12,0	22,0	6,3	-3,7
1.5	Oneri fiscali	5,1	4,6	9,3	0,5	-4,2
1.6	Risultato dell'esercizio	13,2	7,4	12,7	5,8	0,5
				0	0	0
	Incidenza sulle ATTIVITA' del...				0	0
2.1	Risultato della produzione (R.O.I.)	19,1	17,0	23,1	2,1	-4,0
2.2	Risultato gestione finanziaria	2,7	-0,4	2,6	3,1	0,1
2.3	Risultato gestione straordinaria	0,9	0,2	0,7	0,7	0,2
2.4	Risultato lordo	22,7	16,8	26,4	5,9	-3,7
2.5	Oneri fiscali	4,3	3,8	7,1	0,5	-2,8
2.6	Risultato dell'esercizio	18,4	13,0	19,3	5,4	-0,9
					0	0
	Incidenza sul PATRIMONIO NETTO del...				0	0
3.1	Risultato della produzione	28,1	23,9	30,5	4,2	-2,4
3.2	Risultato gestione finanziaria	6,4	-0,9	6,0	7,3	0,4
3.3	Risultato gestione straordinaria	2,2	0,4	1,6	1,8	0,6
3.4	Risultato lordo	36,7	23,4	38,1	13,3	-1,4
3.5	Oneri fiscali	10,2	8,9	16,1	1,3	-5,9
3.6	Risultato dell'esercizio (R.O.E.)	26,5	14,4	21,9	12,1	4,6
					0	0
	Incidenza sui DEBITI degli...				0	0
4.1	Oneri finanziari (R.O.D.)	7,8	7,4	8,5	0,4	-0,7

Settore Industriale di Studio

BILANCIO al 31/12/1999

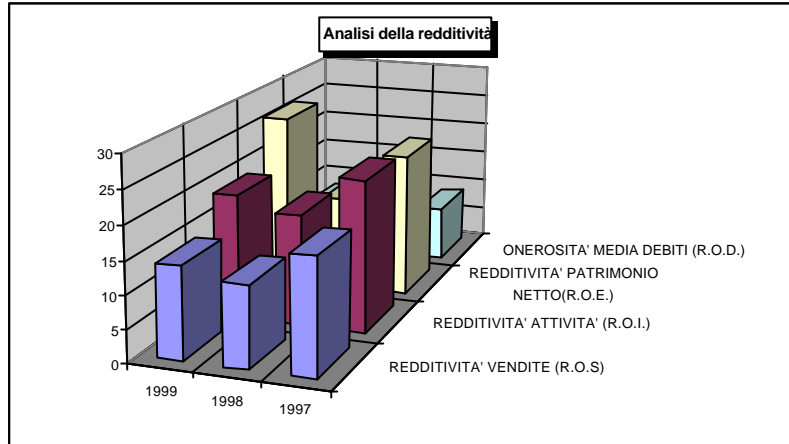

Settore Industriale di Studio

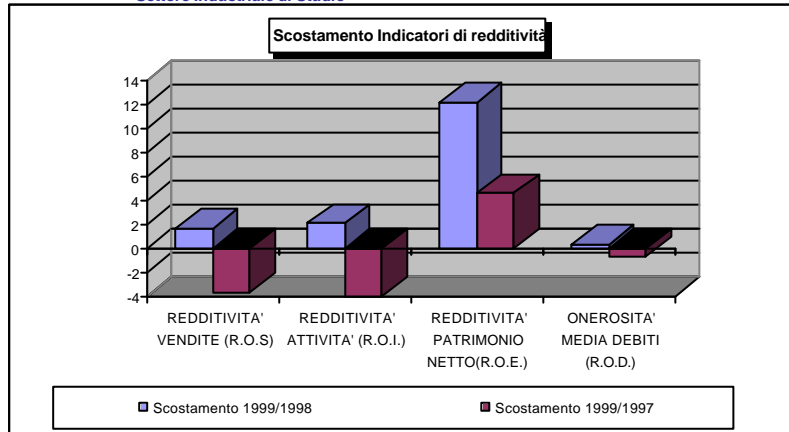

Settore Industriale di Studio

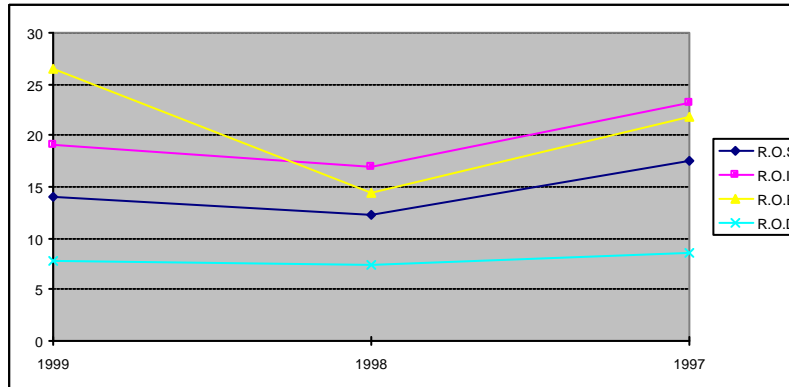

Settore Industriale di Studio

BILANCIO al 31/12/1999

INDICI DI BILANCIO						
Valori in percentuale						
Fonte dati: Prospetto di Bilancio						
4.4.1	INDICI DI EFFICIENZA: Rotazioni	Valori			SCOSTAMENTI	
		1999	1998	1997	1999/1998	1999/1997
1	ROTAZIONE delle attivita'	0,8	0,8	0,8	0,0	0,0
2	ROTAZIONE del CAPITALE INVESTITO OPERATIVO	1,4	1,4	1,3	0,0	0,1
3	ROTAZIONE delle RIMANENZE	9,4	9,4	8,7	0,0	0,7

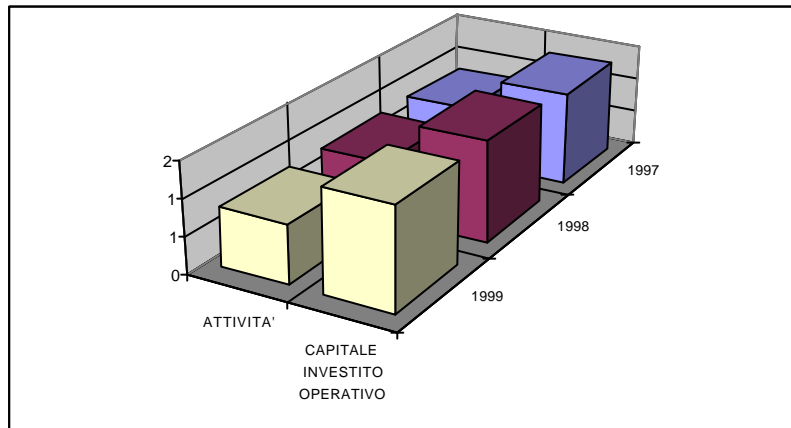

Settore Industriale di Studio

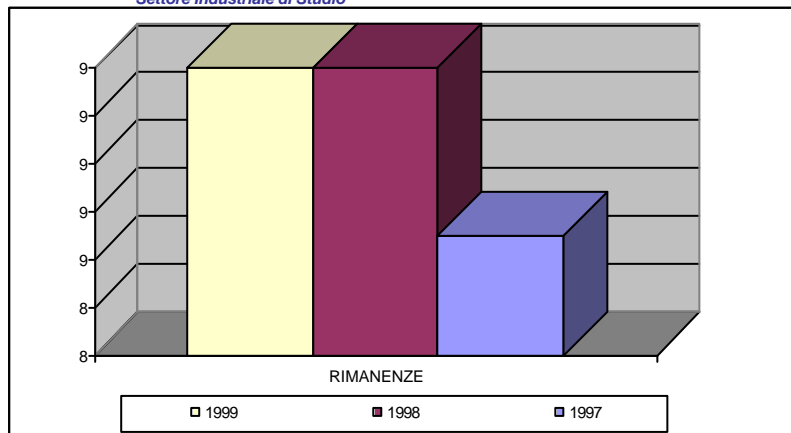

Settore Industriale di Studio

BILANCIO al 31/12/1999

INDICI DI BILANCIO						
Valori in percentuale						
Fonte dati: Prospetto di Bilancio						
4.4.2	INDICI DI EFFICIENZA: Dilazioni	Numero di giorni			SCOSTAMENTI	
		1999	1998	1997	1999/1998	1999/1997
1	Giorni di dilazione sui crediti commerciali	95	99	110	-4	-15
2	Giorni di dilazione sui debiti commerciali	74	79	88	-5	-14

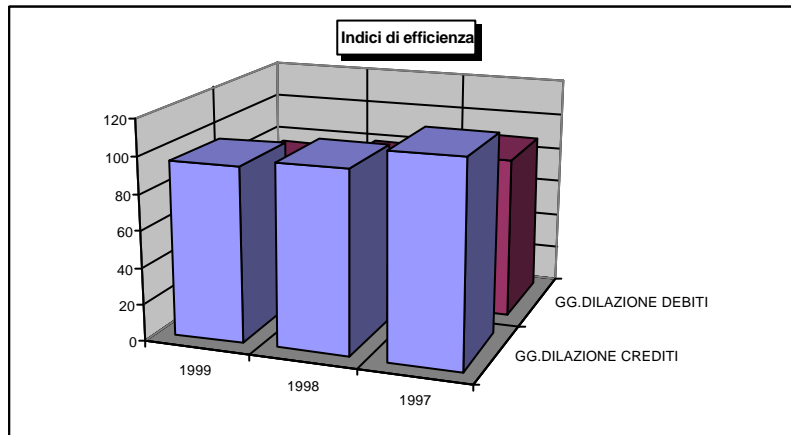

Settore Industriale di Studio

